FOR RENT

賃料	管理費等
48,000円	1,000円

最上階 ２Ｆ以上

【外観】

【間取り図】

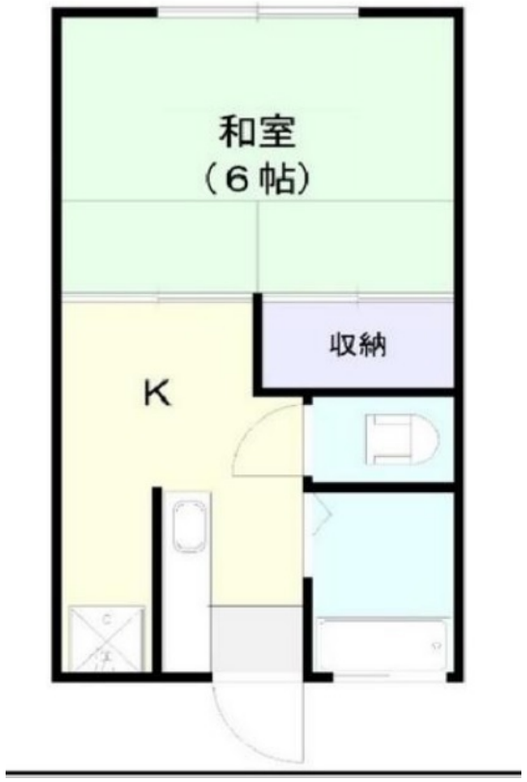

※図面と現況が異なる場合は現況が優先となります。

※間取りの「S」はサービスルーム(納戸)です。

間取り	1K		
敷金	1ヶ月	礼金	無
敷引／償却金	- 無	保証金	無
物件種別	アパート		
建物名・部屋番号	マルトミＮｏ．３　202号室		
物件所在地	千葉県船橋市新高根５丁目4-8		
交通	京成松戸線　高根公団駅　徒歩3分 京成松戸線　高根木戸駅　徒歩10分		
間取詳細	K(3畳) 和室(6畳)		
構造･規模	木造 2階建 2階		
専有面積	23㎡	向き	東
築年月	1976年11月	契約期間	24ヶ月
損害保険	有	入居時期	即時
駐車場	近隣駐車場 8800円/月～		
設備	ガスコンロ設置可 バス・トイレ別 バス有 シャワー トイレ有 ネット専用回線 給湯 ガス給湯		
その他費用	[一時金]　住宅保険料：22,000円　町会費：200円　鍵交換代：16,500円		
入居諸条件			
保証会社	必須　保証会社・保証内容により、金額の変動がございます		
備考	駐車場：敷地外8800円～		

情報更新日2025年11月21日　　No.87628441

お問合せ先

千葉県知事（12）第5129号
（社）全国宅地建物取引業保証協会

丸長ハウス株式会社 北習志野店

千葉県船橋市習志野台２丁目6－20
TEL:047-464-5155　　FAX:047-464-5201
E-mail : funabashi@marucho-house.co.jp
URL : http://www.marucho-house.co.jp/

←携帯サイトから物件詳細を閲覧できます！

取引態様
仲介元付（一般）

手数料負担の割合	貸主		借主	100%
手数料配分の割合	元付		客付	100%

不動産コード：10460　　物件管理コード：1130543304100000055858

※取引条件の有効期限は情報更新日より30日間となります。